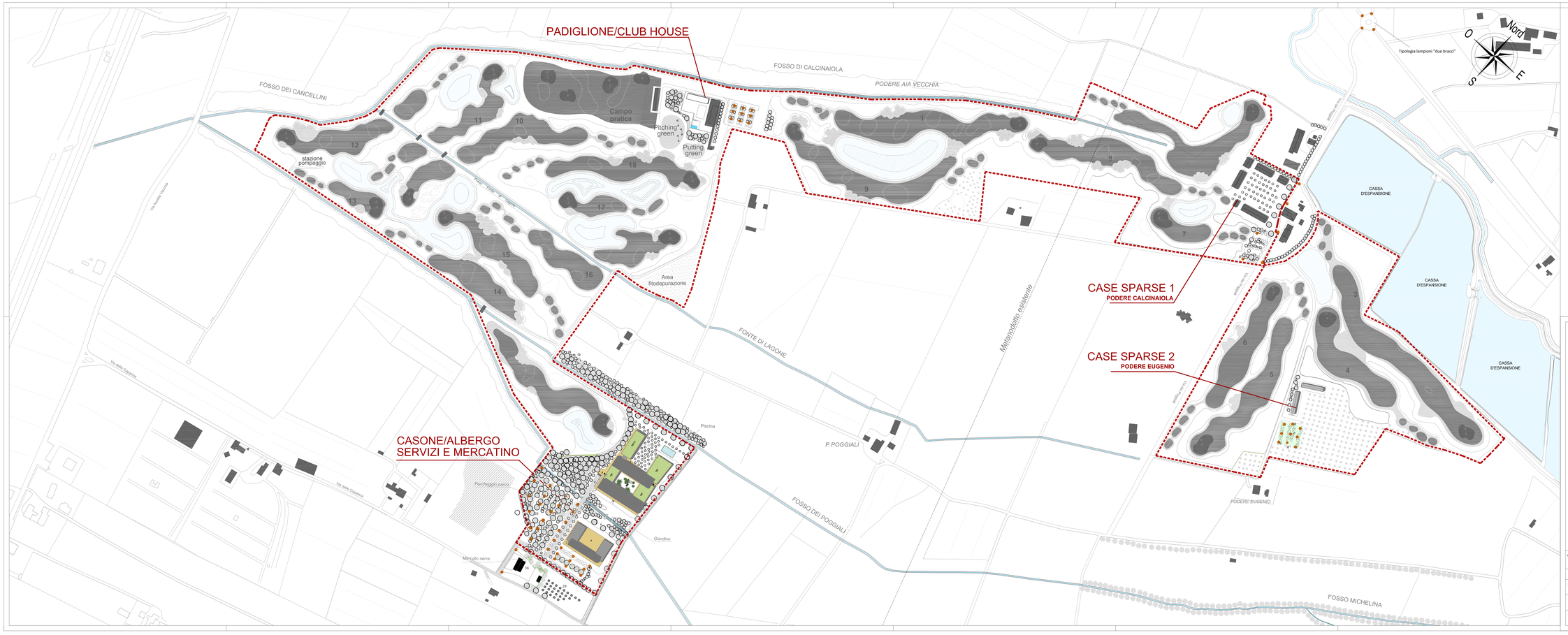

POZZETTO TIPO e LAMPIONE STRADALE

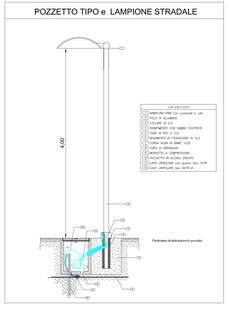

● Posizionamento lampioni illuminazione pubblica

COMUNE DI BIBBONA

COMUNE DI BIBBONA
Prov. - Livorno -

Equipe di progettazione

- Progettazione architettonica
Arch. Pergiorgio de Flumeri
Arch. Maurizio Ori

Il coordinatore generale
arch. Pergiorgio de Flumeri

- Progettazione paesaggistica e ambientale
Arch. Maurizio Ori

I committenti
soc. Play & Surf S.r.l.

- Progettazione infrastrutturale
Ing. Luciano Lorenzini

Collaboratori in fase di progettazione

- Golf Course Architect Dott. Luigi Rota Caremoli
- Progettazione Impianti Ing. Roberto Faletti
- Geologo Dott. Gianfranco Ruffini
Ufficio di segreteria Barbara Tonioni
Catia Bolis

Riqualificazione ambientale in ambito turistico denominata "Golf Costa degli Etruschi"

OGGETTO : URBANIZZAZIONI
ILLUMINAZIONE PUBBLICA

PIANO ATTUATIVO DI INIZIATIVA PRIVATA

Arch. Pergiorgio de Flumeri	Iscritto all'Ordine degli Architetti della Provincia di Bergamo al n° 423 con studio in Bergamo e sede operativa in Calolziocorte (LC) viale G.Marconi, 1 tel. 0341.630800 mail : pergiorgio.deflumeri@gmail.com
Arch. Maurizio Ori	DI.ACO! Ariarti s!l Paesaggio e Architettura Via Cappella Nuova 1 - 57020 Bibbona (LI) P. IVA 01112160515 T. +39 0565/629491 mail : maurizio@ariatudio.com www.ariatudio.com
Ing. Luciano Lorenzini	Iscritto all'Ordine degli Ingegneri della Provincia di Livorno al n° 582 Via Cappella Nuova 1 - 57020 Bibbona (LI) tel.:0586.682264 mail : info@ingenzoni.it

data: dicembre 2013
rev. 1: febbraio 2014
rev. 2: novembre 2014

scala: 1:2000

tav. n. 19b

Modifiche parziali a seguito degli indirizzi espressi dalla commissione consiliare della conferenza dei servizi del 29.07.2014.

Il Coordinatore Generale

Riproduzione vietata - Copyright - Studio Arch. Pergiorgio de Flumeri - Via G. Marconi, 1 - 24027 Calolziocorte (BG)